

Este desenho é propriedade intelectual da BUZIO arquitetura Ltda, não podendo ser reproduzido ou usado para qualquer outro fim a não ser o aqui expresso.

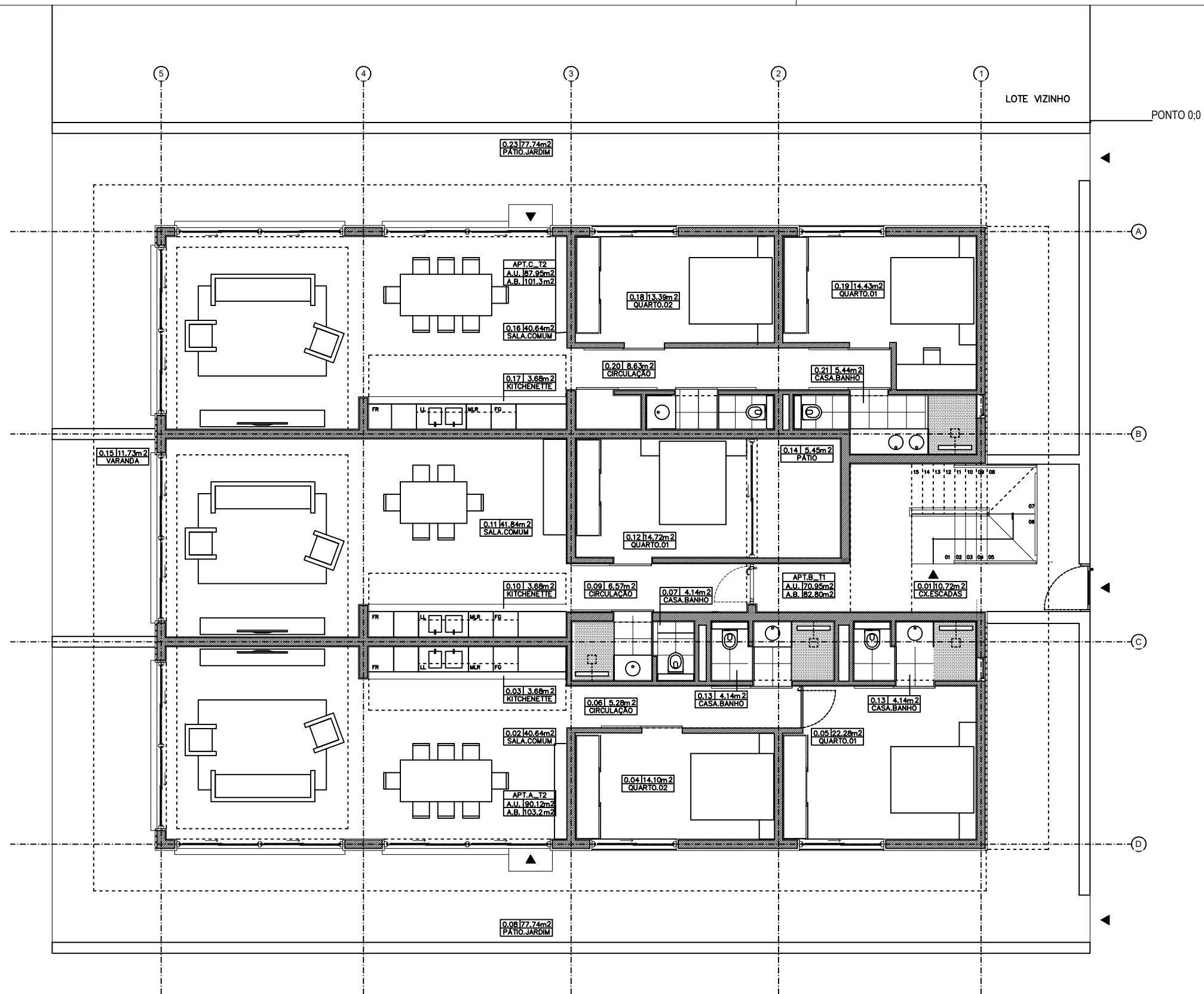

LEGENDA

- BLOCOS DE BETÃO SIMPLES
- BETÃO ARMADO
- PEDRA
- BETONILHA DE ASSENTAMENTO
- BETONILHA ARMADA
- BRITA MECANICA COMPACTA
- ENROCAMENTO

- VEXT_P.X.X PORTA EXTERIOR
- VINT_P.X.X PORTA INTERIOR
- VEXT_J.X.X JANELA EXTERIOR
- VEXT_F.X.X FRESTA EXTERIOR
- L.X.X LUCERNÁRIO / CLARABÓIA
- A.X.X ARMÁRIOS

- PAR.X.X ACABAMENTO PAREDE
- PAV.X.X ACABAMENTO PAVIMENTO
- TEC.X.X ACABAMENTO TECTO
- ROD.X.X RODAPÉ / ALHETA DE PAREDE

| | | |
|-----------------|---|--------|
| COTAS ACABADO | A | 00.00 |
| TOSCO em planta | T | -01.00 |

| | | |
|----------------------|---|-------|
| COTAS ACABADO | A | +0.00 |
| COTAS TOSCO em corte | T | +0.00 |

| NÍVEL | ÁREA ÚTIL ACABADO | DESIGNAÇÃO DO COMPARTIMENTO | PISO.Nº | AUm² | FUNÇÃO |
|-------|-------------------|-----------------------------|---------|------|--------|
|-------|-------------------|-----------------------------|---------|------|--------|

PROCESSO

BUZ - 007/2016

Especialidade:
ARQUITECTURA

Equipa Técnica:
Arq. JJ Duarte Silva
Arq. Gerson M. Cardoso Andrade
Des.
Des.

LICENCIAMENTO

Requerente:
MAR CONSTRUÇÕES E IMOBILIARIA Lda

Atelier:
BUZIO ARQUITECTURA Lda
Gerson M. Cardoso Andrade, sócio O.A.C nº 152, José João Duarte Silva, Gerente
Morro de Curral, Espargos, Sal
telefone - viber - whatsapp: (00238) 9937079
E-mail: duartesilva.arq@gmail.com

Obra e local:
MAR RESIDENCE L68A STM, SAL

Desenho:
**PLANTA BAIXA MOBILIDA
PISO 00 / RC**

Desenho nº:

3.1 1.02

Observações: Cota 0.00 refere à cota acabado da entrada do piso 00. Salvo indicação contrária as cotagens referem-se ao tosco.

Complemento o desenho nº:

Substituto o desenho nº:

Data: **04 / 2017** Escala:

1 : 100